

Informazioni: tel/fax 041.2444011  
 Internet: [www.lazzarettonuovo.com](http://www.lazzarettonuovo.com)  
 Email: [info@lazzarettonuovo.com](mailto:info@lazzarettonuovo.com)

Regione Veneto

Provincia  
 di Venezia

Comune  
 di Venezia



**lazzaretto nuovo**

MiBAC  
 Soprintendenza per i Beni  
 Archeologici del Veneto  
 Nucleo NAUSICAA

Archeoclub d'Italia  
 Sede di Venezia

# Anfore

*"Vino, olio, pesce lavorato, spezie,  
 profumi nella Laguna di epoca antica"*

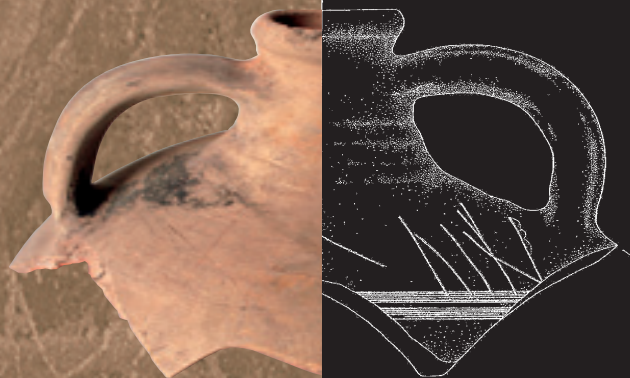

Venezia  
 Isola del Lazzaretto Nuovo  
 Tezon Grande

**1 Giugno - 26 Ottobre 2008**

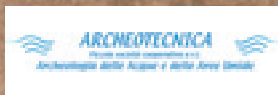

Diego Malvestro & C.  
 Scavi e restauri archeologici  
 Restauri Architettonici  
 30023 Concordia Sagittaria (VE)  
 V. C. Bonsol, 17  
 Tel. 0421.394205 - Fax 0421.770655

**L**a Laguna di Venezia negli ultimi decenni ha restituito una grande quantità di anfore, riferibili ad un arco cronologico molto ampio che va dal III-II secolo a.C. al XIII, testimoniando l'importanza commerciale delle coste alto adriatiche come zona di collegamento tra vie marittime, terrestri e fluviali.



In particolare la Laguna a nord di Venezia, area portuale di Altino paleoveneta e romana e quindi della medioevale Torcello, presenta una grande varietà di rinvenimenti in moltissimi siti presenti nel territorio lagunare entro argini, fondazioni, isole, centri abitati.

Usate per i trasporti a lunga distanza soprattutto di prodotti alimentari, le anfore, standardizzate nelle forme, sono tra i manufatti archeologici più interessanti e offrono una grande quantità di informazioni circa provenienze, produzioni, mercati, disponibilità finanziarie, rotte percorse nell'ambito di tutto il mare Mediterraneo, vale a dire del mondo conosciuto fino alla fine del XV secolo.

La @, la chiocciola di Internet, non a caso sembra essere stata scelta per scandire i modi dell'informazione contemporanea che viaggia sul web: era infatti il simbolo grafico usato nel 1500 dai mercanti veneziani proprio per indicare la quantità di contenuto di un'anfora, contenitore viaggiante per eccellenza.



La mostra, ospitata nella primavera-estate 2008 nell'isola del Lazzaretto Nuovo, nel *Tezon Grande* - lato Est, organizzata in collaborazione con la Soprintendenza per i Beni Archeologici del Veneto - *Nucleo di Archeologia Umida Subacquea Italia Centro Alto Adriatico*, ha lo scopo di illustrare le principali tipologie di anfore, ritrovate nel territorio veneziano, documentando l'importanza della Laguna nord come area di grande interesse archeologico.

**Direzione:**  
Luigi Fozzati

**Consulenza scientifica:**  
Alessandra Toniolo

**Organizzazione  
e coordinamento:**  
Gerolamo Fazzini

**Restauri:**  
Riziero Giunti

**Allestimento:**  
Francesca Zannovello

**Foto:**  
Paolo Spezzani

