



Dom 12 settembre 2021

COPPA DEL PRESIDENTE DELLA REPUBBLICA



ORGANIZZATORE: ASSOCIAZIONE VELA AL TERZO

<http://www.velaalterzo.com>



ISTRUZIONI DI REGATA

REGOLAMENTI

Fa fede il nuovo regolamento di regata datato 17 aprile 2019 e approvato dai Soci, disponibile sul sito www.velaalterzo.com

COMUNICAZIONI AI CONCORRENTI

Queste istruzioni di regata si considereranno definitive dopo le ore 12 del giorno antecedente alla regata. Comunicazioni ai concorrenti in contrasto con quanto riportato in queste istruzioni potranno essere date via VHF prima della procedura di partenza della regata fissata per le ore 13:30 del 12 settembre 2021.

Le iscrizioni dovranno pervenire tassativamente entro le ore 19:00 di giovedì 09 Settembre esclusivamente tramite bonifico bancario. Il versamento potrà avvenire mediante le seguenti coordinate:

Iban IT27T030690210710000002238 - Mercerie San Zulian, 725 - BIC o SWIFT (IBSPIT2V).

La quota di iscrizione alla regata è di € 35 legata alla singola imbarcazione mentre per i Soci AVT l'importo è di € 30. La contabile del bonifico dovrà essere inviata tramite whatsapp al numero del Tesoriere Marco Bevilacqua +39 3202245012 per poter aver contezza tempestiva delle barche partecipanti. Non saranno accettate altre forme di pagamento quali contanti o Paypal.

Al termine della regata le premiazioni e il rinfresco si terranno in Arsenale presso la Tesa 105. Sarà possibile l'ormeggio in Darsena Grande dell'Arsenale entrando da Porta nuova. Durante le premiazioni sarà operata la classica lotteria. Lo sponsor Baraonda Sailmakers ha messo in palio tre premi di 500, 300 e 200€, da spendere in acquisto di materiale presso lo sponsor, da estrarre tra i partecipanti alla regata presenti alla premiazione.

PROGRAMMA DELLA MANIFESTAZIONE

Il giorno 12 settembre 2021 sarà disputata una regata nel tecnico tratto di Laguna compreso tra Riva San Marco, Riva degli Schiavoni e l'isola di San Giorgio. Interesserà il Bacino San Marco, il canale dell'Orfanello e la secca a sud di San Giorgio.

Le procedure di partenza avranno inizio il 12 settembre 2021 alle ore 13:30.

Tempo massimo della regata con arrivo entro le 3 ore e comunque non oltre le ore 16:30.

PERCORSO

Linea di Partenza: Posizionata a sud di San Giorgio e formata dalla Bandiera blu posta sulla barca Giuria da lasciare a dritta e Boa gialla da lasciare a sinistra.

Boa (1 - eventuale) da lasciare a sinistra; **Boa (2)** da lasciare a sinistra; **Guidone (3)** da lasciare a sinistra; **Boa (2)** da lasciare a sinistra; **Boa (3)** da lasciare a sinistra.

Linea di arrivo: posizionata in Bacino San Marco, formata dall'asta della bandiera blu posta sulla Barca Giuria da lasciare a dritta e Guidone AVT da lasciare a sinistra.

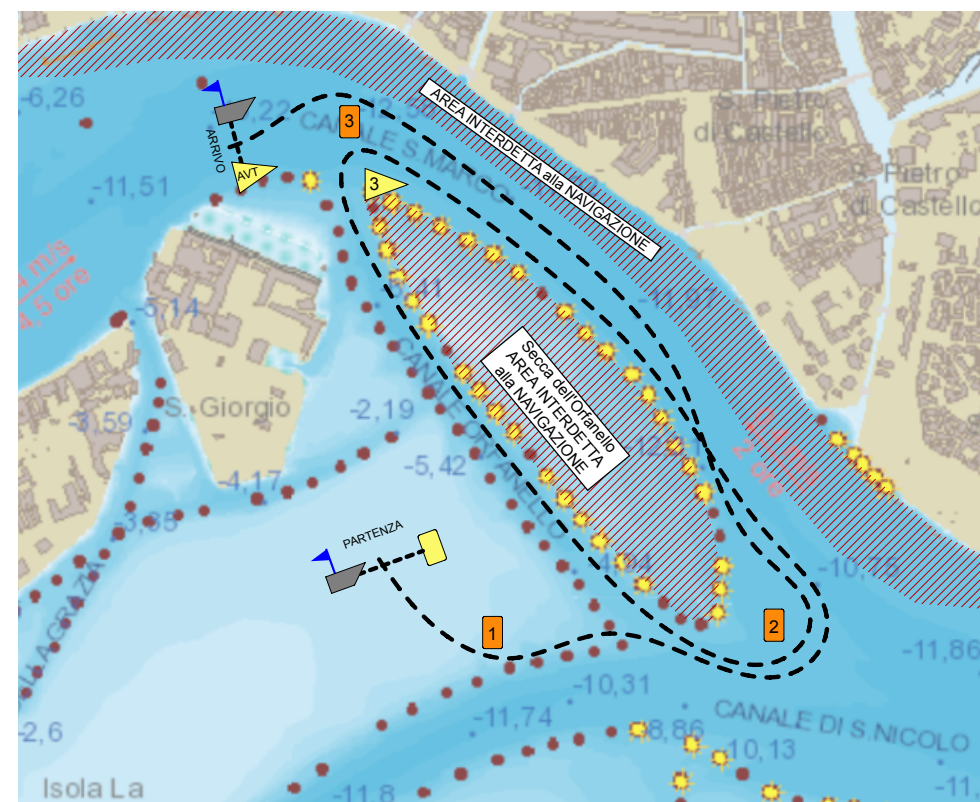

Avvertenza: Nell'area delimitata dalle briccole denominata Secca dell'Orfanello la navigazione è interdetta. Le imbarcazioni potranno entrare, ma l'uscita dovrà avvenire inderogabilmente, PENA LA SQUALIFICA, nell'ambito dello stesso spazio utilizzato per entrare.

CONTROLLI

Alla termine della Regata saranno previsti dei controlli delle imbarcazioni, degli armi ed eventuali misurazioni delle vele. I "Paroni" delle barche segnalate per i controlli (casuali!!) avvisati per tempo saranno tenuti a portare e distendere le loro rande a terra nel minor tempo possibile.

PARTENZA

Le procedure di partenza seguiranno il Regolamento di Regata ed avranno inizio alle ore 13.30.

I tempi saranno presi sui segnali visivi: la mancanza di segnale acustico non potrà essere oggetto di richiesta di riparazione.

La partenza **per tutte le Categorie** sarà data nel seguente modo:

- **5 MINUTI** Avviso di partenza, sulla barca Giuria **saranno issate le bandiere di categoria** in partenza e sarà dato un lungo segnale acustico. Da questo momento ogni barca deve sottostare alle norme del Regolamento di Regata.
- **4 MINUTI** Quattro minuti alla partenza, sulla barca Giuria **sarà issato il gonfalone di S.Marco**, e sarà dato un lungo segnale acustico.
- **1 MINUTO** Ultimo minuto, sulla barca Giuria **sarà ammainato il gonfalone di S.Marco e saranno dati tre segnali acustici** a breve intervallo tra loro.
- **PARTENZA**, sulla barca Giuria **saranno ammainate le bandiere di categoria e sarà dato un lungo segnale acustico.**

CAMBIO DI PERCORSO DOPO LA PARTENZA

Un cambio di percorso dopo la partenza verrà segnalato prima che la barca in testa abbia iniziato il lato, esponendo la bandiera "Charlie" accompagnata da ripetuti segnali acustici e dall'indicazione del nuovo percorso via VHF.

TEMPO LIMITE

Le barche che non arriveranno entro le ore 16:30 saranno classificate "Non Arrivate - DNF" senza udienza.

PROTESTE

Potranno essere utilizzati i moduli di protesta disponibili presso il comitato di regata, che dovranno essere riconsegnati entro il tempo limite per le proteste, pari a 30 minuti dal tempo d'arrivo dell'ultima barca dell'ultima prova.

(Si consiglia di premunirsi del modulo scaricabile presso il nostro sito)

Quando si applica una protesta per un'irregolarità avvenuta sul campo di regata, una barca deve esporre immediatamente la bandiera rossa, darne comunicazione a voce alla barca protestata e mantenere esposta la bandiera rossa per tutta la regata. In aggiunta alle normali procedure, per fatti accaduti in mare i concorrenti dovranno notificare la protesta o richiesta di riparazione al Comitato di Regata immediatamente all'arrivo, pena la nullità della stessa.

La caparra di Protesta è fissata in 20 €.

COMUNICAZIONI RADIO

Il canale VHF ufficiale della manifestazione è il 73.









Si richiama l'attenzione dei concorrenti sulla circostanza che le procedure di partenza, i richiami individuali e generali potranno essere segnalati anche via radio. La mancata segnalazione via radio, o la mancata ricezione della stessa, non sarà motivo di riparazione.

Durante la regata le imbarcazioni non dovranno comunicare con l'esterno né ricevere comunicazioni che non siano disponibili a tutti i concorrenti, tranne che in condizioni di emergenza o quando si utilizzano apparecchiature messe a disposizione dal Comitato di Regata. Questa restrizione si applica anche ai telefoni cellulari e agli smartphones.

ASSICURAZIONE E SCARICO DI RESPONSABILITÀ

Ferme restando le competenze del Comitato Organizzatore e l'autorità del Comitato di Regata e Giuria, si richiama al Regolamento di Regata sulla diretta responsabilità dei concorrenti: i concorrenti prendono parte alla regata a loro rischio e pericolo. L'autorità organizzatrice non assume alcuna responsabilità per danni alle cose o infortuni alle persone in conseguenza di fatti avvenuti prima, durante o dopo la regata.

Piccola legenda dei Regatanti:

- | | |
|---|--|
|  Mike: Sostituisce boa mancante |  X Ray: Richiamo individuale |
|  Sierra: Percorso ridotto |  Charlie: Percorso variato |
|  November: Annullamento regata |  Intelligenza: Attendere le procedure |
|  Gonfalone | |
|  Bandiera di categoria C - D - E | |
|  Bandiera di categoria A - B - F | |

SINTESI DEGLI OBBLIGHI INDEROGABILI (pena la squalifica!)

Avere un VHF funzionante e saperlo usare in maniera etica

Iscrizione entro le 19:00 di giovedì 09 settembre 2021

Accertarsi di essere spuntati dai Giudici di Gara

Comunicare alla Giuria l'eventuale ritiro

Aver letto in modo preciso ed attento il Bando e le Istruzioni di Regata